GESTIONE SERVIZI MOBILITA' SPA - PORDENONE

02.11.2022

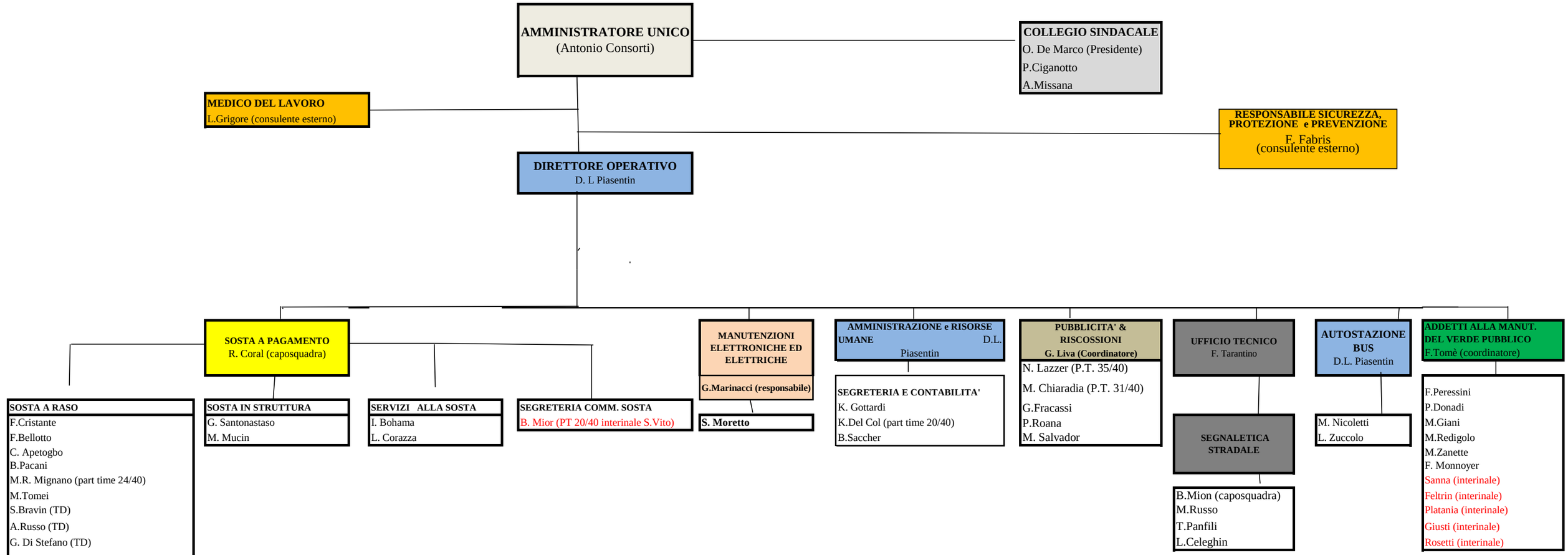

TOTALE DIPENDENTI OPERAI	**30**
TOTALE DIPENDENTI IMPIEG. e DIR.	**8**
INTERINALI	**7**
DI PROSSIMO INGRESSO	**4**
PROFESSIONISTI ESTERNI	**6**